



INFOANLASS TALENT AUSSERSCHWYZ 21. NOVEMBER 2024

SJ 2025/2026

Musikalische Darbietung



Fiorin Scheiwiler, Waldhorn, Tasz3, Standort March



Ablauf

1. Begrüssung
2. Allgemeine Informationen
3. Musikalische Darbietung
4. Erfahrungsbericht
5. Agenda
6. Fragerunde
7. Abschluss

1 Schule – 2 Standorte



Talentschule March
in Lachen



Talentschule Höfe
in Wollerau



Talentklassen?

Sonderklassen zur Begabtenförderung für Talente in den Bereichen **Sport**, **Musik** und **Kunst**.

Rechtliche Grundlagen

- Volksschulgesetz und -verordnung
- Begabtenförderung gemäss §18 VSG
- ERB Nr. 36 vom 3. Juli 2009: Talentklassen als Regelangebot der Schwyzer Volksschule
- Vertrag gemeinsame Führung *talent ausserschwyz* 13. September 2016 zwischen Bezirken Höfe und March

Organisation

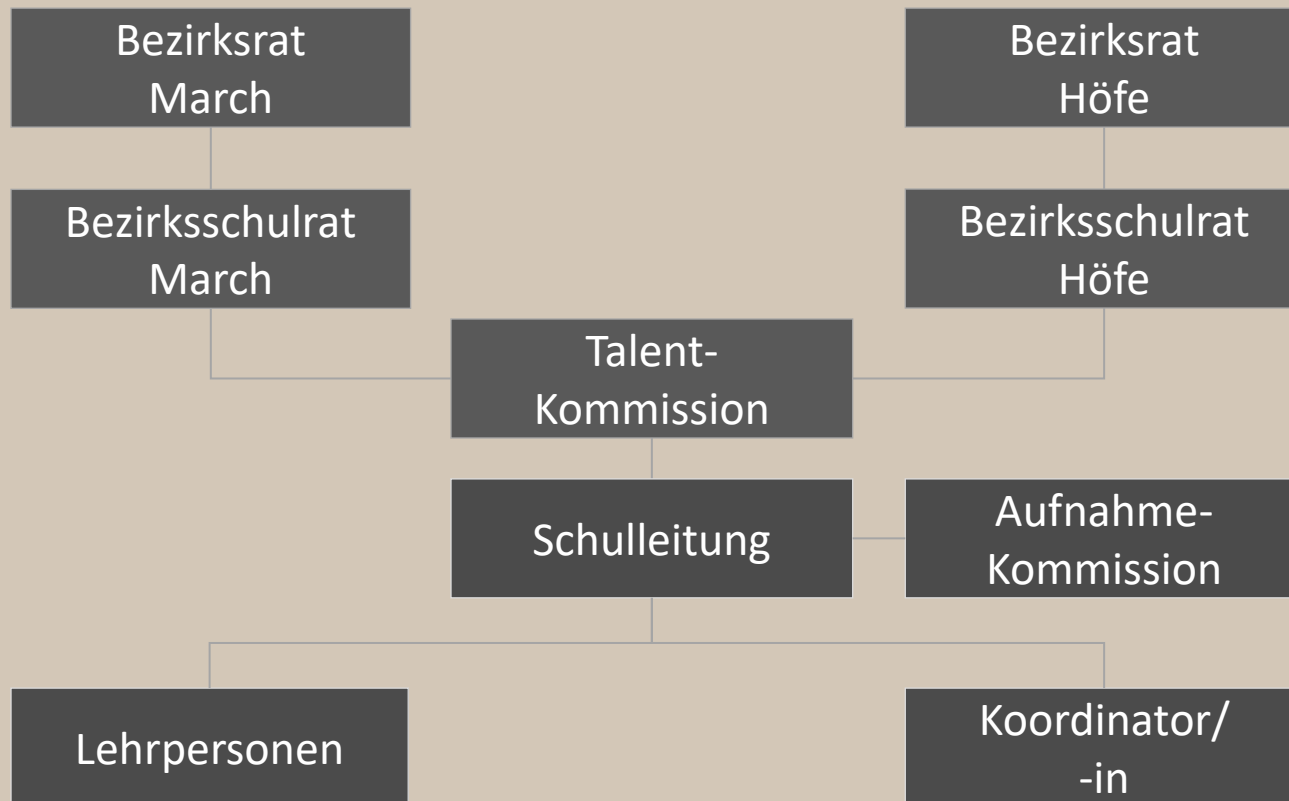

Kosten

- unentgeltlich (Bezirke Höfe und March)
- Schulweg-Entschädigung
- Elternbeiträge an Exkursionen und Projekttag
- Auslagen für den Talentbereich (Material, Transporte etc.)

Aufnahmebedingungen

- Schulpflichtige der Sekundarstufe I (Profil A, B, C)
- vollständige Anmeldeunterlagen
- **Talentbestätigung durch Talentpartner**
- ausserschulische Förderung im Umfang von **mind. 10h wöchentlich**
- Kostengutsprache
(für Talente ausserhalb der Höfe / March)
- Persönliches Aufnahmegespräch
- **Anmeldefrist: 31. März 2025**

Leitbild

- Einklang von Schule und Talentbereich
- kooperatives Arbeitsklima; fordern und unterstützen im schulischen Kontext
- Berücksichtigung individueller Bedürfnisse und Fähigkeiten
- offene Kommunikation mit Eltern, Schüler/-innen, Talentpartnern
- Vorbereitung auf berufliche Anschlusslösungen (Kunst- und Sportklasse KSA und Lehrbetriebe BIZ)
- Swiss Olympic Partner School (seit 2021)

Schulische Organisation

- Talente der Profile **A (Sek)**, **B (Real)** und **C (Werk)**
- Binnendifferenzierung im Unterricht
- Französisch und Englisch in Niveaunklassen
- Obligatorische Projektwochen und –tage
- Lernateliers / Individuell eingerichteter Arbeitsplatz
- E-Learning
- Mittagstisch

Team March, Lachen



**Kerstin
Haas**
KLP Tasz1

DE, MA, M&I, IF



**Livia
Albonico**
KLP Tasz1

MA, N&T, Sport



**Thomas
Hager**
KLP Tasz2

N&T, DE, RZG,
Sport



**Roman
Dobler**
KLP Tasz3

MA, RZG, N&T



**Nino
Henseler**
FLP/Coach
Koordinator

M&I, Sport

Modellstundenplan, Lachen

Sekundarschule Lachen Stundenplan 2024/25
 8853 Lachen



T 1 Albonico Livia

| | Montag | Dienstag | Mittwoch | Donnerstag | Freitag |
|-----------------------------|--|------------------------|----------------------------|--|--|
| 1 7:20 8:05 | | | | | |
| 2 8:10 8:55 | Mathematik AILi P03 | Englisch CaGe P04 | Lernatelier HaKe P01/2 | Lernatelier AILi P01/2 | Deutsch HaKe P03 |
| 3 9:00 9:45 | Lernatelier Lerncoaching AILi HeNi P01/2 P03 | Mathematik HaKe P04 | Mathematik HaKe P04 | Mathematik AILi P03 | Englisch CaGe P04 |
| 4 10:05 10:50 | Englisch CaGe P04 | Lernatelier HaKe P01/2 | Räume, Zeiten, Ge HaTh P04 | Medien u. Inform HeNi P04 | Lernatelier Lerncoaching HaKe HeNi P01/2 P04 |
| 5 10:55 11:40 | Lebenskunde Integr. Förd. AILi HaKe P03 P03 | Französisch NeRe P04 | | | Räume, Zeiten, Ge HaTh P04 |
| 6 11:45 12:30 | | | | Bew. u. Sport HaTh THSF u Bew. u. Sport AILi THSF o | |
| 7 12:45 13:30 | | | | | |
| 8 13:40 14:25 | Lernatelier AILi P01/2 | Deutsch HaKe P04 | | Natur u. Technik AILi E08 | Französisch NeRe P04 |
| 9 14:30 15:15 | Französisch NeRe P04 | Musik BoJé E02 | | | Lernatelier HaKe P01/2 |
| 10 15:30 16:15 | | | | | |
| 11 16:20 17:05 | | | | | |

Lehrer

| Name | Langname |
|------|--------------------|
| AILi | Albonico Livia |
| BoJé | Bochet Jérémie |
| CaGe | Callanan Geraldine |
| HaKe | Haas Kerstin |
| HaTh | Hager Thomas |
| HeNi | Henseler Nino |
| NeRe | Neff Rebecca |

Team Höfe, Wollerau



**Philipp
Niederberger**

KLP Tasz1

MA, N&T, M&I

**Urs
Rauchenstein**

KLP Tasz2

DE, FR, EN

**Tamara
Haas**

KLP Tasz3

DE, FR, EN

**Roland
Schmidlin**

FLP

FR, EN, RZG

**Daniele
Damiani**

**FLP/Coach
Koordinator**

Sport

Modellstundenplan, Wollerau

sekeinshöfe

Talent 1

Schule Riedmatt, Erlenstr. 18, Wollerau

Class teacher: Niederberger Philipp

| | Mo | Tu | We | Th | Fr |
|---------------|-----------------------------|------------------------------|------------------------------|----------------------------------|---------------------------------------|
| 7:40 - 8:25 | Engl ^{rau} 2.01 | LA ^{scr} 2.02 | Franz ^{gm} 1.13 | LA ^{scr} 2.02 | LA ^{nip} 2.03 |
| 8:25 - 9:10 | LK ^{nip} 2.03 | RZG ^{scr} 2.02 | De ^{rau} 2.01 | NT ^{nip} E.14 / 2.03 | Math ^{nip} 2.03 |
| 9:10 - 9:55 | Math ^{nip} 2.03 | Franz ^{rau} 2.01 | LA De ^{rau} 2.01 | | LA ^{nip} 2.03 |
| 10:15 - 11:00 | Mu ^{mác} U1.02 | LA ^{rau} 2.01 | RZG ^{scr} 2.02 | Franz ^{rau} 2.01 | Engl ^{scr} 2.02 |
| 11:00 - 11:45 | LA ^{hat} 2.04 | Math ^{nip} 2.03 | LA ^{scr} 2.02 | Engl ^{rau} 2.01 | Engl ^{scr} 2.02 |
| 11:55 - 12:40 | | | | | |
| 12:40 - 13:25 | | LA ^{hat} 2.04 | | LA ^{scr} 2.02 | |
| 13:40 - 14:25 | LA ^{rau} 2.01 | Engl ^{rau} 2.01 | Engl ^{scr} 2.02 | Franz ^{rau} 2.01 | Franz ^{gm} 1.13 |
| 14:25 - 15:10 | M&I ^{nip} 2.03 | De ^{rau} 2.01 | | Math ^{nip} 2.03 | ET ^{rau / nip / hat} 2.03 |
| 15:25 - 16:10 | | | | LA ^{scr} 2.02 | |
| 16:10 - 16:55 | | | | | |
| 16:55 - 17:40 | | | | | |

Erfahrungsbericht



Vater

Ulf Klebeck
Alani (TASZ 2, Höfe)
Kiana (Ex TASZ, neu KSA)

Talent-Koordinator

Daniele Damiani (Höfe)

Agenda

- **Anmeldeschluss: 31. März 2025**
- Definitiver Entscheid bezüglich Einladung Aufnahmegespräche Lachen und Wollerau: 10. April 2025
- Aufnahmegespräche Höfe und March: 14./15. April 2025
- Definitive Zu- oder Absage bezüglich Aufnahme von Talenten: April – Juni 2025
- Kick-off Veranstaltung 24. Juni 2025





VIELEN DANK FÜR IHRE
AUFMERKSAMKEIT !

Infoanlass
Schuljahr 2025/26